

החלפת מערכת שכר - שינויים בתלוש השכר

שלום רב,



בהמשך להודעת חטיבת השכר, תנאי שירות וגמלאות באגף החשב הכללי ומשרד הבריאות בתאריך 1/1/2024 יושמה במשרדכם מערכת שכר חדשה.

בעקבות כך, יופיעו שינויים בתלוש שכר הקרוב, שישולם בחודש פברואר.

השינויים הינם באופן הצגת המידע בתלוש בלבד, ללא השפעה על הרכב התשלומים והניכויים, אשר נותרים זהים למצב הקודם.

מצורפת חוברת הדרכה להתמצאות קלה ומהירה.

משרד
הבריאות

נחיים בריאים יותר



החשב הכללי
Accountant General



חטיבת
השכר

ניסו בשבילך



תלוש שכר – עיקרי השינוי



פיצלנו

את נתוני המידע
השונים

ערכנו

את דף ההודעות
והעדכונים

השארנו

את קבלת
התלושים
במערכת ה Online

שיפרנו

את תצוגת קופות
והפרשים





מבנה התלוש החדש

משרד הבריאות - ירמיהו 39 ירושלים												
מספר תיק ניכיים מס הכנסה: 943006098												
מספר תיק ניכיים ביטוח לאומי: 941901076												
1	2	3	4	5	6	7	8	9	10	11	12	חודשי עבודה
25												יח' מס
יחידת השכר												
שנת 2024 תלוש: 1												
מספר משרד הבריאות: 1												
מספר אגף: 10												
מספר יחידה: 70140												
מספר מחלקה: 562												
מספר נכסים: 562												
מספר ישראל: 15												
מספר ירושלים: 15												
סכומים מצטברים												
20,193.52	ברוטו לתם הכנסה											
75.67	פסור בגן דמי טיפול											
230.30	זכוי חסכון											
528.75	סל"ג זכוי מנקודות											
2,904.00	מס הכנסה שנתי לגביה											
261.37	הכנסה במרמה שנתי											
20,193.52	ברוטו ב"ל מצטבר שנתי											
943.49	ניכוי ב"ל מצטבר שנתי											
874.36	ניכוי בריאות מצטבר											
88.00	זקיפות מצטבר שנתי											
נתוני חופשה/מחלה												
זכאות												
ניצול												
יתרת סוף חודש												
יתרה לסוף שנה												
42.32	38.65	9.66	18.33	29.98								
3.00	2.67	1.00	1.67	2.00								
1,043.81	1,038.81	2.00	25.00	1,015.81								
2.00	1.67											
הודעות חשבות												

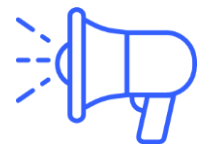

העמוד הראשון יציג:

- פרטי המעסיק
- פירוט חודשי העבודה
- סכומים מצטברים
- נתוני חופשה/מחלה
- הודעות חשבות

פה תוכלו להתעדכן בכל מה שחדש בעולם השכר...

לדוגמא:

- טבלת מס הכנסה לשנת 2024
- פרסום תעריף יום הבראה
- פרסום קצובת ביגוד וכו'



עמוד ראשון

נתונים אישיים

בחלקו העליון של תלוש השכר יוצגו:

יחידת שכר: כוללת את פרטי יחידת השכר ונתונים אישיים.



יחידת השכר		
ינואר 2024	תלוש: 1	100
משרד	משרד הבריאות	
אגף	1 הנהלה ראשית	
יחידה	10 "שיא כ"ח לתכנון תקצוב וכלכלה	
מחלקה	70140 כספים	
ישראל ישראל		582
הנביאים 15 ירושלים		

פרטי מעסיק הכוללים:

○ מספר תיק ניכויים של משרד הבריאות

✓ במס הכנסה

✓ בביטוח לאומי

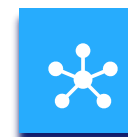

נתונים אלו מיועדים לרישום בהגשת דוחות ובקשות מהמוסדות השונים.

○ פירוט חודשי עבודה בחלוקה לחודשי השנה.

משרד הבריאות - ירמיהו 39 ירושלים.

943006098	מספר תיק ניכויים מס הכנסה:
941901078	מספר תיק ניכויים ביטוח לאומי:

1	2	3	4	5	6	7	8	9	10	11	12	חודשי עבודה
25												יח' מס

עמוד ראשון

נתוני חופשה וסכומים מצטברים

נתוני חופשה/מחלה יתרת פתיחה	זכאות	ניצול	יתרת סוף חודש	יתרה לסוף שנה
29.98	18.33	9.68	38.65	42.32
2.00	1.67	1.00	2.67	3.00
1,015.81	25.00	2.00	1,038.81	1,043.81
1.67	1.67	1.87	1.87	2.00
חופשה				
בחירה				
מחלה				
הצהרה				

נתוני חופשה/מחלה: מציגים את מכסות הזכאות, מימושים ויתרות בימי חופשה ומחלה לסוף החודש וסוף השנה.



הוספנו לתצוגה פירוט ימי בחירה וימי הצהרה



סכומים מצטברים	
20,193.52	ברוטו למס הכנסה
75.67	פטור בגין דמי טיפול
230.30	זיכוי חסכון
528.75	סה"כ זיכוי מנקודות
2,904.00	מס הכנסה שנתי לגביה
261.37	הכנסה בפריסה שנתית
20,193.52	ברוטו ב"ל מצטבר שנתי
943.49	ניכוי ב"ל מצטבר שנתי
874.36	ניכוי בריאות מצטבר
88.00	זקיפות מצטבר שנתי

סכומים מצטברים:

יכלול ריכוז נתונים מצטברים מתחילת שנת המס.



עמוד שני



העמוד השני מחולק לשניים

בחלקו הימני יוצגו :

- נתונים אישיים
- ותקים
- פרטי חשבון בנק
- נתוני עזר
- בסיסים לשכר
- זקיפות
- הפרשות מעסיק

בחלקו השמאלי יוצגו:

- תשלומים
- ניכויים
- קופות

בתחתית הדף תוצג:

- טבלת סיכום

שם		ת. זהות	
ישראלי ישראל		562	
משרד	100	משרד הבריאות	
אגף	1	הנהלה ראשית	
יחידה	10	"שיא כ"ח לתכנון תקצוב ולכלול כספים	
מחלקה	70140	הביאיים 15 ירושלים	
כתובת			

מבט מספחתי	
שמי	נשי
עבודת בן זוג	ב/בת זוג עובדת
תאריך תחילת העסקה	18/06/1984
דרגה	13
דרגה	150
תקליט משרה	100%
סך נקודות זיכוי	2.25
אחוז מס שולי	31%
מעמד	1
סמל עיסוק	90
עובדי מינהל אחר	

סוג ותק מדווח	
ותק	38.50
ותק רגיל	3.25
ותק צה"ל	21.00
ותק הבראה	41.75
סך ותק לשכר	

פרטי חשבון בנק	
בנק	002
סניף	0
חשבון	

נתוני עזר	
שעות בשבוע	42
קוד ב.לאומי	9
ימים בשבוע	5
פנסיה תקציבית	120
ערך שעה	71.12
דרגה מתאריך	01/11/2023
דרגה מתאריך ת.פ.	500100904
11142	

בסיסים לשכר	
בסיס לפנסיה	12,943.47
בסיס קר"ש	12,943.47
ברוטו ב.לאומי	20,193.52

זקיפות	
ארוחות	88.00
סה"כ	88.00

הפרשות מעסיק	
הפרשה ב.לאומי	1,246.27
הפרשה מס שכו	1,514.51
91105	

משרד הבריאות	
פירוט תשלומים וניכויים	ינואר 2024
תשלומים	שם סמל
סמל	שכר משולב
7,576.35	01/24
7,576.35	
תוספות קבועות	
437.73	12/99
720.00	01/24
332.75	01/24
1,229.07	01/24
478.80	01/24
781.17	01/24
447.79	01/24
539.82	01/24
400.00	01/24
5,367.13	
עבודה נוספת	
711.18	01/24
396.84	01/24
2,911.57	01/24
2,275.89	01/24
6,295.48	
החזר הוצאות	
255.00	12/99
232.00	01/24
149.00	01/24
118.20	01/24
754.20	
תשלומים אחרים	
81.00	01/24
31.37	01/24
112.37	
20,105.53	סה"כ תשלומים שוטף
ניכויי חובה	
2,904.00	הפרשים
943.49	0.00
874.36	0.00
4,721.85	
ניכויי מוטבים	
20.27	12/99
181.61	01/24
5.00	12/99
51.77	12/99
3.00	12/99
261.65	
קופות	
258.87	2.00
52.79	7.00
440.68	7.00
323.59	2.50
1,075.93	
6,059.43	סה"כ ניכויים שוטף
14,046.10	סכום בבנק בש"ח

שכר בסיס	תוספות	עבודה נוספת	החזר הוצאות	תשלומים אחרים	ברוטו שוטף	הפרשים	סך תשלומים	ניכוי חובה	ניכוי משרד	ניכויי חו"ר	סכום בבנק
7,576.35	5,367.13	6,295.48	754.20	112.37	20,105.53	0.00	20,105.53	4,721.85	258.87	1,078.71	14,046.10

עמוד שני

נתונים אישיים

בחלקו הימני של תלוש השכר יוצגו נתוניך האישיים

נתונים אישיים: כוללים הצגת מצב משפחתי, תאריך תחילת עבודה, דרוג, דרגה אחוז משרה וסך נקודות זיכוי.

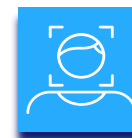

נתונים אישיים	
מצב משפחתי	נשוי
עבודת בן זוג	בן/בת זוג עובד/ת
תאריך תחילת העסקה	18/06/1984
דרוג	הנדסאי/טכנאי
דרגה	13
חלקיות משרה	150
סך נקודות זיכוי	44
אחוז מס שולי	100%
מעמד	2.25
סמל עיסוק	31%
	קבוע
	1
	עובדי מינהל אחר
	90

ותקים: פירוט סוגי הוותק ושנות הזכאות.



ותקים	
סוג ותק מדווח	ותק
ותק רגיל	38.50
ותק צה"ל	3.25
וותק הבראה	21.00
סך ותק לשכר	41.75



עמוד שני

בסיסי שכר, זקיפות והפרשות למעסיק

בחלקו הימני יוצגו :

בסיסים לשכר		
12,943.47	בסיס לפנסיה	91025
12,943.47	בסיס קה"ש	91202
20,193.52	ברוטו בלאומי	94010

בסיסים לשכר: פירוט בסיסים לחישובים שונים בשכר. בסיס השכר מפרט את הסכום הקובע, אשר ממנו יחושבו ההפרשות לפנסיה, לביטוח לאומי וכו'. דוג': בסיס שכר פנסיה בטבלה מציג סכום של 12,943.47 ₪ ממנו יחושבו אחוזים המופרשים לפנסיה.



זקיפות		
88.00	ארוחות	7007
88.00	סה"כ	

זקיפות: פירוט הטבות שניתנות על ידי המשרד וחייבות בתשלום מס.



הפרשות מעסיק		
1,246.27	הפרשה בלאומי	92042
1,514.51	הפרשה מס שכו	91105

הפרשות מעסיק: הפרשות מעסיק נוספות אשר מועברות לגופים השונים כגון מס הכנסה וביטוח לאומי.



שכר משולב: מוצג כיסוד משולב ויכלול בתוכו את דרגת העובד וחישוב הוותק.



תשלומים

חלקו השמאלי של תלוש השכר



סה"כ	תאריך עד	פרטים	תעריף	כמות	שם סמל	סמל
7,576.35	01/24				שכר משולב	1
7,576.35					יסוד משולב	

עבודה נוספת						
711.18	01/24	1/12/2023		10.00	ש.ג. 100%	1100
396.84	01/24	1/12/2023		3.72	ש.ג. 150%	1150
2,911.57	01/24	124		40.94	פרמיה	1210
2,275.89	01/24	1/12/2023		48.00	כוננות חול	1418
6,295.48						
437.73	12/99				תוספת מינהל	736
720.00	01/24				תוספת מנמ"ש מטה 202	1096
332.75	01/24		3.60		תוספת שכר 3.6%	4544
1,229.07	01/24				תוספת 2001	4550
478.80	01/24		5.00		תוספת 2009	4934
781.17	01/24		7.25		תוספת 2011	4994
447.79	01/24		3.88		תוספת אחוזית 2016	5401
539.82	01/24				תוספת שקלית 2016	5402
400.00	01/24				תוספת שקלית 2023	5524
5,367.13						

עבודה נוספת: תכלול

עבודה נוספת

711.18	01/24	1/12/2023	10.00	ש.נ 100%	1100
396.84	01/24	1/12/2023	3.72	ש.נ 150%	1150
2,911.57	01/24	124	40.94	פרמיה	1210
2,275.89	01/24	1/12/2023	48.00	כוננות חול	1418
6,295.48					

החזר הוצאות: יכלול קצובת נסיעה, דמי כלכלה וזכאות לרכב שירות/אישי בהתאם לזכאויות המאושרות לעובד.



החזר הוצאות

255.00	12/99		12.00	קצובת נסיעה	560
232.00	01/24	0.34		רכב אישי	700
149.00	01/24	0.34		קבועות נטו	750
118.20	01/24	1/12/2023	19.70	דמי כלכלה	1700
754.20					

תשלומים

חלקו השמאלי של תלוש השכר



ניכויים

חלקו השמאלי של תלוש השכר

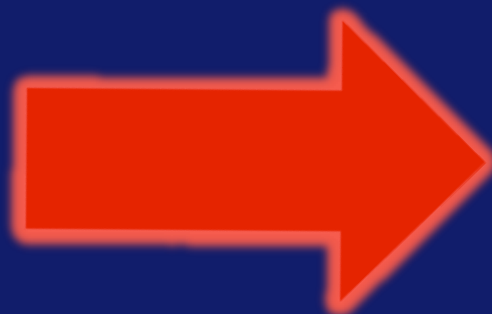

ניכויי חובה: יכללו ניכויים המחויבים על פי חוק מס הכנסה, ביטוח לאומי וביטוח בריאות.



ניכויי חובה				
	הפרשים	סכום		
2,904.00	0.00	2,904.00	מס הכנסה	91003
943.49	0.00	943.49	ביטוח לאומי	91001
874.36	0.00	874.36	ביטוח בריאות	92041
4,721.85				

ניכויי מוטבים: יכללו ניכויים לוועדי עובדים, דמי חבר, ביטוח הדדי והלוואות במידה וקיימות.



ניכויי מוטבים						
	עד תאריך	מתאריך	ברוטו	אחוז	מס עמית	
20.27	12/99	07/10			ביטוח הדדי	2310
181.61	01/24	01/24		0.90	דמי חבר	66300
5.00	12/99	09/88			ועד הבריאות	6725404
51.77	12/99	12/85			ועד הבריאות	6725477
3.00	12/99	07/00			ועד ארצי בריא	67658
261.65						



קופות

חלקו השמאלי של תלוש השכר

קופות						
תגמולים ופיצויים	ברוטו	סוג	הפרשת מעסיק אחוז סכום	ניכוי עובד אחוז		
מנורה מבטח הה	754.20	תגמולים	5.00	7.00	52.79	5063
מנורה מקי.ענ	6,295.48	פנסיה	7.50	7.00	440.68	8480
מנורה מקי.ענ		פיצויים	6.00			8480
קרנות השתלמות						
קהש מנורה מבט	12,943.47	קה"ש	7.50	2.50	323.59	3104
שונות						
קרן ידע'	12,943.47	אחר	0.50			802
					1,075.93	

קופות: יכלול הצגת ניכוי לעובד והפרשות המעסיק לפנסיה, קופות גמל וקרנות השתלמות.



ניתן להשתמש בשירותי המערך הפנסיוני בכתובת Mail:

maarachpension@moh.gov.il

*שירותי המערך הפנסיוני אינם מהווים ייעוץ פנסיוני.

משרד
הבריאות



החשב הכללי
Accountant General



חטיבת
השכר



טבלת סיכום

טבלת סיכום תוצג בסופו של תלוש השכר ותכלול מידע עבור כלל המרכיבים שבתלוש.



הפרשים	✓	שכר בסיס	✓
סך תשלומים	✓	תוספות	✓
ניכוי חובה	✓	עבודה נוספת	✓
ניכוי משרד	✓	החזר הוצאות	✓
ניכוי חובה וזכות	✓	תשלומים אחרים	✓
סכום בבנק	✓	ברוטו שוטף	✓

שכר בסיס	תוספות	עבודה נוספת	החזר הוצאות	תשל' אחרים	ברוטו שוטף	הפרשים	סך תשלומים	ניכוי חובה	ניכוי משרד	ניכוי חו"ל	סכום בבנק
7,576.35	5,367.13	6,295.48	754.20	112.37	20,105.53	0.00	20,105.53	4,721.85	258.87	1,078.71	14,046.10



מערכת תלוש אונליין זמינה עבורכם ללא שינוי

תתחדשו!

